ESTADO ACTUAL
PLANTA BAJA

esc ———— 1:100

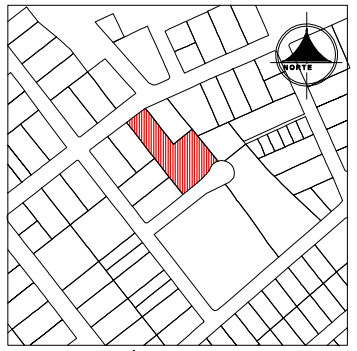

UBICACIÓN DEL PREDIO
esc S/N

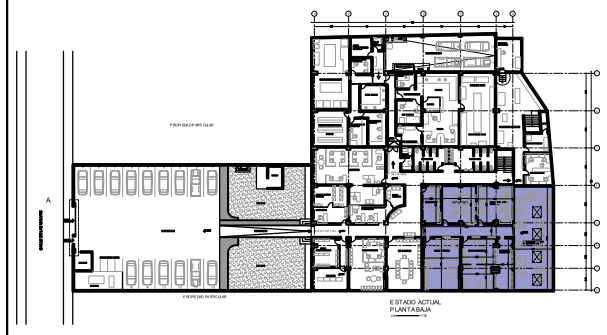

EL NUEVO ECUADOR
Instituto de Investigación Geológico y Energético

INSTITUTO DE INVESTIGACIÓN GEOLÓGICO Y ENERGÉTICO

UBICACIÓN: Calle de las Malvas E 15-142 y Calle de Los Perales (sector Montesserrín, Quito)

PROYECTO:
REPOSITORIO GEOLÓGICO NACIONAL PARA EL DESARROLLO DEL PROYECTO DE INVESTIGACIÓN GEOLÓGICA Y DISPONIBILIDAD DE OCURRENCIAS MINERALES EN EL TERRITORIO ECUATORIANO

CONTENIDO:
ESTADO ACTUAL PLANTA BAJA

REPRESENTANTE LEGAL:
Vicente Sebastián Espinosa Rivadeneira
DIRECTOR EJECUTIVO

FECHA: MAYO 2024
No. PREDIO: 23719
CLAVE CATASTRAL: 1170910003000000000

PROPIETARIO:
Instituto de Investigación Geológico y Energético
R.U.C. 1768155230001

TECNICO:
Gabriela Zuquillo Cárdenas
C.I. 1708773757

ESCALA:	UBICACION:	COD. LAMINA:	LAMINA:
INDICADAS	MONTESERRÍN QUITO - PICHINCHA	EA	1 / 4

SELLOS MUNICIPALES:

Firmado electrónicamente por: VICENTE SEBASTIAN ESPINOZA ECHEVERRIA

Firmado por: GABRIELA ALEJANDRA ZUQUILLO CARDENAS